



TiiBlack

Test vocacional



"Somos un equipo de apasionados expertos en la vanguardia de la transformación digital y la gestión del conocimiento en organizaciones como la tuya.

Presentamos nuestra innovadora herramienta, única en su clase, diseñada para obtener de manera didáctica el perfil profesional, las principales habilidades y rasgos representativos de la personalidad de cada usuario.

Nuestros servicios



Plataformas
virtuales de
aprendizaje

Saber más...



Virtualización
de contenidos

Saber más...



Centro de
formación

Saber más...



Desarrollo e
implementación
de software

Saber más...



Consultoría,
asesoría y
auditoría

Saber más...

Nuestros servicios se encuentran en



- Colombia
- México
- España
- Dubái
- Estados Unidos

Nuestra experiencia.

Nuestros clientes



UNITEC

AREANDINA



Test de Orientación

"En un mundo dinámico y desafiante, la clave para tomar mejores decisiones radica en la autenticidad y la comprensión profunda de sí mismo.

A través de una cuidadosa serie de planteamientos estratégicos, nuestro enfoque busca encontrar los rasgos más destacados de la personalidad, intereses y habilidades latentes que servirán como el cimiento para una orientación más precisa.

Lo que nos distingue es nuestro fundamento teórico analítico, una sólida base que evalúa la conducta humana, explorando los gustos y preferencias de cada usuario.

En este contexto, nuestra plataforma se construye como una guía para aquellos que buscan descubrir rasgos de su identidad y trazar una ruta clara hacia el éxito académico, profesional y personal.



La base teórica para identificar los tipos de personalidad que utilizará esta herramienta será la analítica de Carl Jung, quien postula que la personalidad total –o psique– se compone de varios sistemas o estructuras que influyen unos en otros. Los principales son el yo, el inconsciente personal y el inconsciente colectivo



Por otra parte, utilizar esta herramienta lleva a fomentar el uso de Tics, así como entornos virtuales de aprendizaje donde el usuario pueda desenvolverse por sí sólo, generando una mayor participación y responsabilidad en su proceso de orientación. Un proceso de orientación vocacional profesional virtual es un proceso de ayuda, asesoría y acercamiento al individuo, mediado por los entornos virtuales donde el sujeto se inclina a aprender para conocerse a sí mismo, al mercado laboral y las posibilidades formativas, sus aptitudes, competencias, motivaciones e intereses para la determinación por una profesión para toda la vida.



"En nuestra plataforma, la innovación y la autenticidad van de la mano. Ofrecemos al usuario un fascinante viaje a través de escenarios cotidianos, donde se le invita a tomar decisiones emocionales significativas.

Cada decisión que realiza el usuario durante este viaje no solo revela aspectos clave de su personalidad, sino que también contribuye a descubrir sus intereses, habilidades y también rasgos de su personalidad lo que le ayudara a tomar más y mejores decisiones.

Acompáñanos en este viaje hacia la autoexploración y descubre cómo cada elección emocional te acerca un paso más a una vida académica, profesional y personal más auténtica y satisfactoria."



Tienda de ropa

Vetley

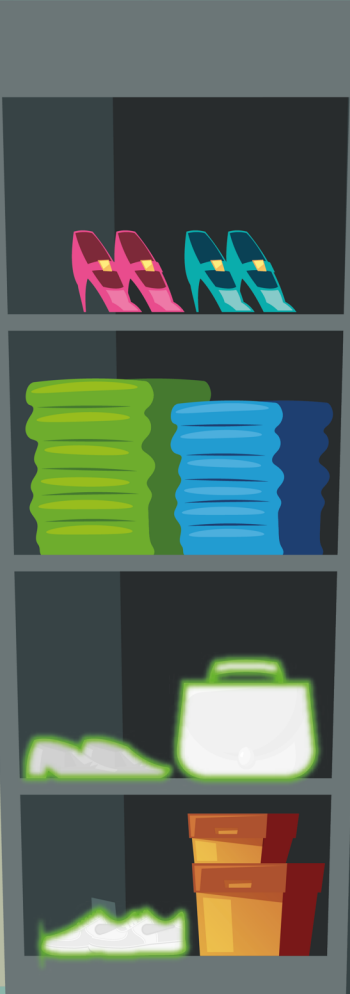

KOAJ



Cafetería

Coffee

Menu
Lorem ipsum dolor sit amet, id tation legavit commane vel, ne vix episcopi, concludata.

*LEGRUM IPSUM
Lorem ipsum dolor sit amet, id tation legavit commane vel, ne vix episcopi, concludata.*



Progreso



Para completar la prueba, el usuario deberá atravesar 12 escenarios y llevar a cabo un total de 195 decisiones. Para lograrlo de manera eficaz, se recomienda disponer de al menos 45 minutos y contar con un entorno adecuado. Idealmente, se sugiere realizar la prueba en un ordenador de escritorio, ya que la dimensión y la selección de objetos con los que interactuará durante el recorrido son aspectos críticos.



Al final puedes ver los resultados de una forma gráfica y dinámica que permite no solo conocer los rasgos más predominantes de su personalidad sino también a determinar la línea del conocimiento para la cual se encuentran alineadas sus habilidades, gustos e intereses y rasgos de personalidad.



La plataforma une y analiza cada una de las interacciones del usuario durante la prueba, combinándolas con más de 300 variables lo que nos ayuda a determinar las habilidades y preferencias de cada usuario





Juan Manuel Perez Bello
Colegio Ejemplo N.

¡Felicidades, terminaste!
Tus resultados

**Tus áreas sugeridas
para estudiar son:**



Ingenierías y tecnología



Ciencias exactas y naturales

Salir

Cifras y resultados desglosados

De acuerdo con las respuestas en el test

Área de Ingenierías y tecnología, lo que nos indica que empleas lógicas, racionales, con buena capacidad de análisis y observación, lo que hace que tengas una buena capacidad para la toma de decisiones, resolviendo problemas o conflictos de una manera más rápida. Eres organizado, planificas y tienes habilidad manual para ensamblar.

Las profesiones que puedes elegir en esta área son: Ing. Industrial, Ing. en telecomunicaciones, Ing. Mecatrónica, Tecnologías en desarrollo de Software, Ing. de sistemas, Ing. Electrónica, Ing. Civil.

Al analizar tu personalidad encontramos las siguientes fortalezas:

- Realista práctico
- Autosuficiente
- Convencional
- Introverso

Lo que implica que se te facilita la interacción con las personas y los contextos o ambientes en los que estas interactúan.

Las habilidades en la que muestras fortaleza son:

- Organización planificación
- Observación y análisis
- Razonamiento abstracción
- Razonamiento numérico

Dentro de tus gustos e intereses se encuentra que lo más importante para ti es:

- Avances TIC gadgets
- Funcionamiento de las cosas
- Innovación
- Video Juegos
- Máquinas

Aspecto(s) muy positivos que motivan a aún más la elección de profesiones relacionadas con esta área.

Siguiente

Total de preguntas



Respondidas



No respondidas



Una vez se ha realizado más del 80% de la actividad, la plataforma emite una hoja de resultados producto del análisis y combinación de las acciones ejecutadas frente a 300 variables que integran un algoritmo único para cada usuario, lo que se refleja en un resultado personalizado.



TiiBlack
Test vocacional

TIIINDUX

Test
Vocacional



Juan Manuel Perez Bello
Colegio Ejemplo N.

¡Felicidades, terminaste!
Tus resultados

Tus áreas sugeridas
para estudiar son:



Ingenierías y tecnología



Ciencias exactas y naturales

Salir

Cifras y resultados desglosados

De acuerdo con las respuestas en el test

PERSONALIDAD

Investigador disciplinado
Autosuficiente
Convencional
Introverso

GUSTOS E INTERESES

Avances TIC gadgets
Funcionamiento de las cosas
Innovación
Video Juegos

HABILIDADES

Organización planificación
Observación y análisis
Razonamiento abstracción
Razonamiento numérico

CARRERAS

Ing. Industrial
Ing. en Telecomunicaciones
Ing. Mecatrónica
Tecnologías en desarrollo de Software

Total de preguntas



Respondidas

No respondidas

0.3%

Respuestas NO contestadas en el test / 10 Preguntas

150 preguntas totales en el test

Áreas que predominan

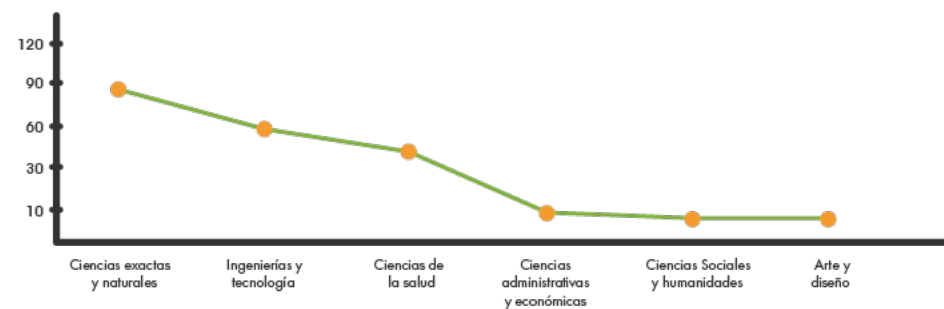

Siguiente



- Ingenierías y tecnología
- Ciencias exactas y naturales
- Ciencias administrativas y económicas
- Arte y diseño
- Ciencias de la salud
- Ciencias Sociales y humanidades



Tiempo invertido en el test: 50 Min



TiiBlack
Test vocacional

TIINDUX

Test
Vocacional



Juan Manuel Perez Bello
Colegio Ejemplo N.

¡Felicidades, terminaste!
Tus resultados

Tus áreas sugeridas
para estudiar son:



Ingenierías y tecnología



Ciencias exactas y naturales

Salir

Resultados globales en comparación

Institución/ Colegio

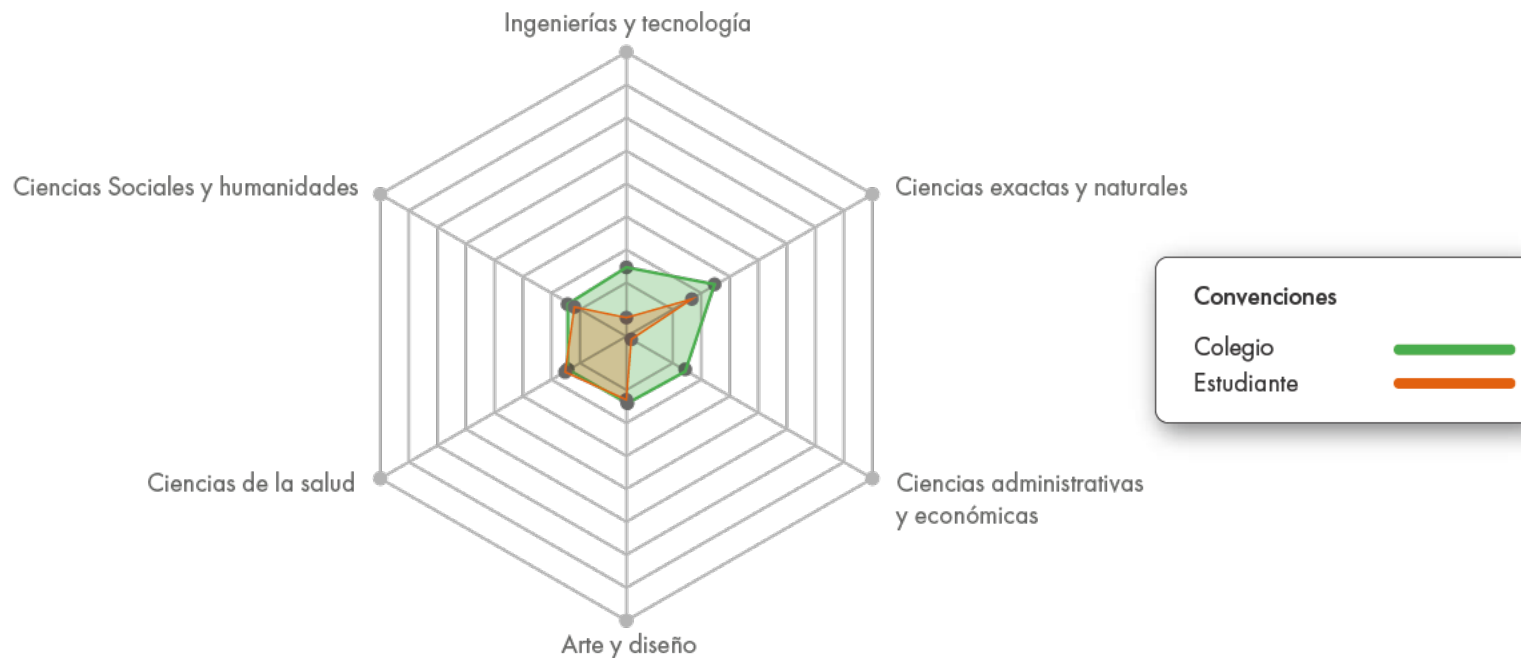

Ciencias exactas y naturales

17.43%

25.5%

Ingenierías y tecnología

3%

15%

Ciencias de la salud

15.49%

15%

Ciencias administrativas y económicas

0%

15%

Ciencias Sociales y humanidades

12.49%

15%

Arte y diseño

15.96%

15%



Enviar resultados

Descargar resultados

Razones para realizar el test Tiiblack

Una de las razones clave por las que es importante realizar nuestra prueba proyectiva Tiiblack es su capacidad para revelar información que puede no ser evidente en una evaluación superficial. La prueba Tiiblack puede proporcionar una comprensión más profunda de la personalidad de un individuo, incluidos aspectos como sus motivaciones, conflictos internos, emociones reprimidas y patrones de pensamiento. Esta información puede ser invaluable en contextos, educativos y organizacionales, ya que ayuda a los profesionales a comprender mejor a sus individuos, y a diseñar intervenciones o estrategias de apoyo más efectivas.

Además, la prueba proyectiva puede ser especialmente útil cuando se trabaja con poblaciones que pueden tener dificultades para expresar sus pensamientos y sentimientos de manera directa, como los niños, adolescentes o personas mayores. Esta prueba ofrece una base para que los individuos proyecten sus pensamientos y emociones de manera más libre, lo que puede facilitar la exploración de temas sensibles o difíciles de abordar.

Otro aspecto importante es que la prueba Tiiblack puede proporcionar una base sólida para el proceso de autoconocimiento y crecimiento personal. Al permitir que las personas reflexionen sobre sus decisiones y las interpretaciones que generan, esta prueba puede fomentar la introspección y el desarrollo de la autoconciencia, lo que a su vez puede conducir a un mayor entendimiento de sí mismos y de sus relaciones con los demás.

En resumen, la prueba de personalidad Tiiblack es importante porque ofrece una ventana hacia la mente subconsciente de un individuo, proporcionando información valiosa que puede guiar la toma de decisiones educativas y la gestión de recursos humanos en entornos organizacionales. Su capacidad para revelar aspectos profundos de la personalidad y promover el autoconocimiento las convierte en una herramienta esencial para entender la complejidad y la diversidad del ser humano.

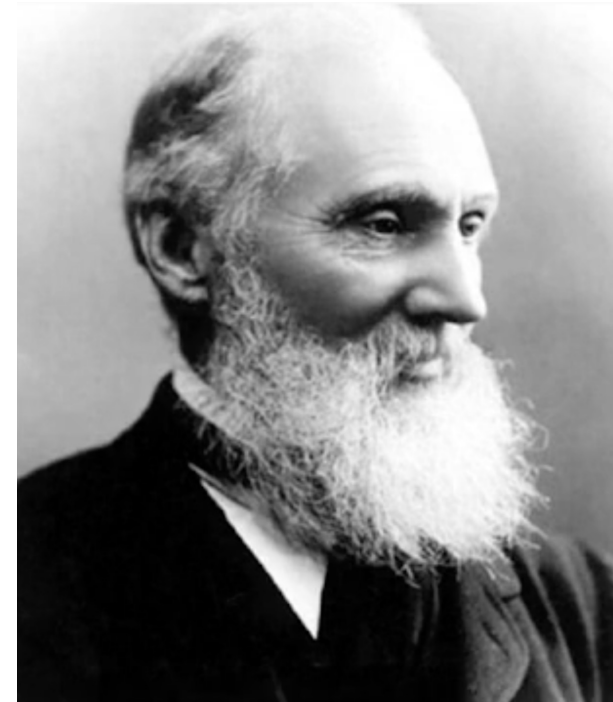

“

Lo que no se define no se puede medir. Lo que no se mide, no se puede mejorar. Lo que no se mejora, se degrada siempre.

Lord Kelvin

Físico y Matemático Británico



¡Hacemos lo que nos gusta !

¡Gracias !

Mayor Información www.Tiiblack.com

